

# GROEPSAANKOOP S1-2023

Variabel – 1 jaar  
Periode november 2022  
Inclusief BTW

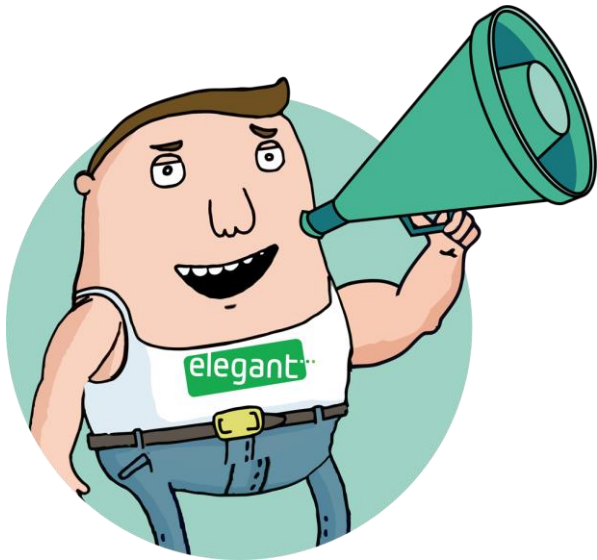

		Groene stroom		Aardgas
		Consumptie (incl. 6% btw)	Injectie* (incl. 0% btw)	Consumptie (incl. 6% btw)
<b>Energiekost</b>	<b>24h</b>	44,04 c€/kWh	19,14 c€/kWh	15,02 c€/kWh
	<b>piek</b>	45,42 c€/kWh	19,79 c€/kWh	
	<b>dal</b>	43,01 c€/kWh	18,65 c€/kWh	
	<b>excl. nacht</b>	43,01 c€/kWh	-	
<b>Abonnement</b>		50,00 €/jaar	0,00 €/jaar	50,00 €/jaar

\* De injectietarieven zijn vrijgesteld van BTW en enkel in Vlaanderen van toepassing indien u voor dit specifieke regime koos bij uw registratie of indien uw installatie binnen dit regime valt. Meer informatie op <https://www.vreg.be/nl/faq/terugleveringscontract>

## ELEGANT LEVERT 100% GROENE STROOM

### DE ENERGIEPRIJZEN ZIJN VARIABEL. WAT BETEKENT DIT?

De prijs die u betaalt is gelinkt aan de forwardprijzen. Dit wil zeggen dat uw prijs de prijzen op de beurs voor de langere termijn volgt, in uw geval voor de volgende maand. Elke maand worden deze opnieuw bepaald zowel voor groene stroom als voor aardgas. Gedurende de eerste 12 maanden na uw overstap wordt uw prijs aangepast aan de forwardprijzen volgens deze vaste formule.

Uw tariefformule voor elektriciteit:

	Consumptie	Injectie
enkelvoudige teller:	$1,227 \times \text{ENDEX}_{1.0.1} + 16,50$	$0,614 \times \text{ENDEX}_{1.0.1} - 8,25$
dubbele teller piek:	$1,267 \times \text{ENDEX}_{1.0.1} + 16,50$	$0,634 \times \text{ENDEX}_{1.0.1} - 8,25$
dubbele teller dal:	$1,197 \times \text{ENDEX}_{1.0.1} + 16,50$	$0,599 \times \text{ENDEX}_{1.0.1} - 8,25$
exclusief nacht:	$1,197 \times \text{ENDEX}_{1.0.1} + 16,50$	

De ENDEX<sub>1.0.1</sub> parameter in de formule is de waarde van de "month ahead" notering voor "Belgian Power Base Load Futures" zoals gepubliceerd op [www.theice.com](http://www.theice.com). De formule hierboven is uitgedrukt in €/MWh. Deze parameter wordt elke maand vastgelegd op basis van het rekenkundig gemiddelde van de slotnoteringen Belgian Power Base Load Futures (werkdagen behalve de laatste van de maand) voor de maand voorafgaand aan de maand van levering. Bovenstaande tabel toont de verkoopprijs gebaseerd op de meest recente waarde, die voor november 2022 (vastgesteld op basis van het rekenkundig gemiddelde van de prijzen van oktober 2022): 325,198 €/MWh.

Uw tariefformule voor aardgas:  $1,008 \times \text{TTF}_{1.0.1} + 4,50$

De TTF<sub>1.0.1</sub> parameter in de formule is de waarde van de "month ahead" notering voor "Dutch TTF Gas Base Load Futures" zoals gepubliceerd op [www.theice.com](http://www.theice.com). De formule hierboven is uitgedrukt in €/MWh. Deze parameter wordt elke maand vastgelegd op basis van het rekenkundig gemiddelde van de slotnoteringen Belgian Power Base Load Futures (werkdagen behalve de laatste van de maand) voor de maand voorafgaand aan de maand van levering. Bovenstaande tabel toont de verkoopprijs gebaseerd op de meest recente waarde, die voor november 2022 (vastgesteld op basis van het rekenkundig gemiddelde van de prijzen van oktober 2022): 136,086 €/MWh.

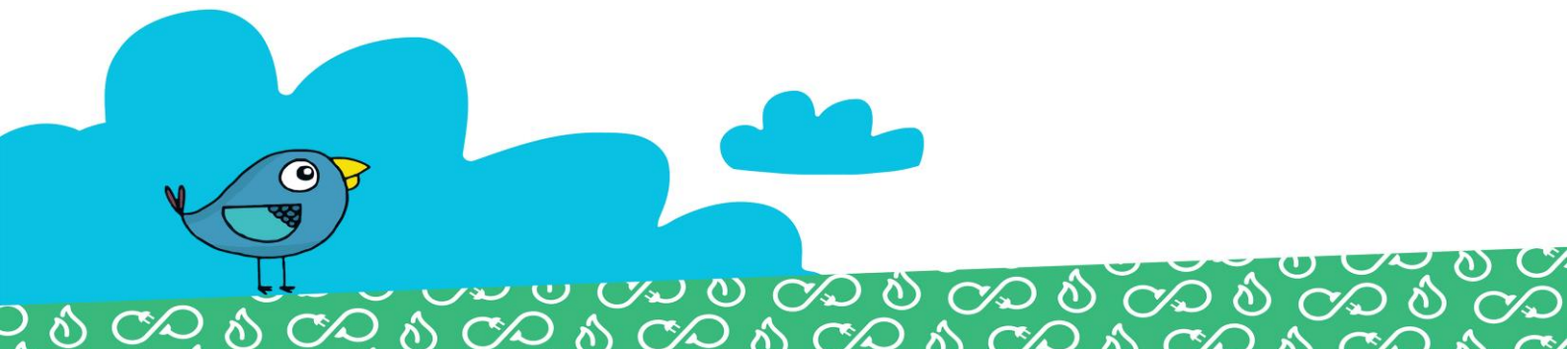

## Nettarieven elektriciteit

	Distributiekosten (c€/kWh)				Vaste term (€/jaar)	Prosumers (€/kWh/jaar)	Transport (c€/kWh)
	24h	piek	dal	ex.nacht			
GASELWEST	11,99	11,99	8,91	6,51	12,22	84,98	1,33
FLUVIUS ANTW.	7,87	7,87	5,77	4,36	12,22	57,46	1,15
IMEWO	9,42	9,42	6,87	5,24	12,22	68,00	1,26
FLUVIUS LIMB.	6,66	6,66	5,03	3,83	12,22	49,05	0,99
FLUVIUS WEST	7,24	7,24	5,28	4,10	12,22	52,64	1,03
INTERGEM	8,43	8,43	6,16	4,72	12,22	61,32	1,20
IVEKA	10,90	10,90	8,36	5,81	12,22	77,94	1,26
IVERLEK	9,63	9,63	7,06	5,33	12,22	68,68	1,16
PBE (V)	8,04	8,04	5,74	4,91	12,22	58,68	1,21
SIBELGAS	10,25	10,25	7,63	5,70	12,22	74,07	1,35

## Belastingen, heffingen, toeslagen op elektriciteit

Energiebijdrage	0,20417 c€/kWh
Federale Accijns	Verbruik 0 – 20.000 kWh 1,44160 c€/kWh Verbruik 20.000 – 50.000 kWh 1,22750 c€/kWh
Bijdrage energiefonds (VL)	Residentieel 0,45 €/maand Niet-residentieel 8,49 €/maand

## Groene stroom en WKK

Deze bijdrage dient ter ondersteuning van de investeringen in groene stroom (en in Vlaanderen ook ter ondersteuning van warmtekrachtkoppeling of "WKK"). Deze quota worden opgelegd door de gewestelijke overheden en gelden voor elke leverancier.

Vlaams Gewest 2,648 c€/kWh

## BIJZONDERE VOORWAARDEN VAN HET AANBOD

- Het Contract, de Tariefkaart, de Algemene Voorwaarden voor levering van Energie door Elegant (zie [www.elegant.be/av](http://www.elegant.be/av)) en deze Bijzondere Voorwaarden vormen de volledige Overeenkomst goedgekeurd door de groepsaankoop, waaronder Elegant u energie levert.
- Het aanbod is enkel geldig voor Huishoudelijke Afnemers in Vlaanderen, die zich tijdig ingeschreven hebben voor de groepsaankoop voor Vlaanderen. Wie op het aanbod wil ingaan, dient dit via de groepsaankoop te bevestigen tot en met 28 november 2022.
- De prijzen zijn van toepassing op laagspanningsaansluitingen voor elektriciteit (maximaal jaarlijks verbruik 50 MWh – aansluitvermogen < 56 kVA) en voor aardgas aansluitingen met een jaargelezen meter tot een verbruik van maximaal 250 MWh/jaar.
- De levering start bij voorkeur op de datum die de Klant aangegeven heeft bij inschrijving, maar gaat definitief van start op de datum die door de netbeheerder wordt aanvaard en ingeschreven in het toegangsregister. Elegant is niet verantwoordelijk voor eventueel opbrengstverlies door een ongunstige overstapdatum bij eigenaars van zonnepanelen.
- Minimaal 2 maanden voor het einde van uw 1-jarig contract zal Elegant u contacteren voor de hernieuwing van uw contract. Uiteraard kan de overeenkomst op elk moment kosteloos opgezegd worden door de Klant, mits een opzegperiode van één maand in acht te nemen.

## Nettarieven aardgas

	Distributiekosten				Vaste term (€/jaar)
	T1 (<5000 kWh)		T2 (5001-150000 kWh)		
	vast (€/j)	var (c€/kWh)	vast (€/j)	var (c€/kWh)	
GASELWEST (V)	12,33	1,79	54,31	0,95	12,22
FLUVIUS ANTW.	13,90	2,04	86,89	0,58	12,22
IMEWO	14,26	2,07	80,01	0,75	12,22
FLUVIUS LIMB.	12,30	1,43	45,48	0,77	12,22
FLUVIUS WEST	6,19	2,28	70,89	0,99	12,22
INTERGEM	10,80	1,58	52,15	0,76	12,22
IVEKA	11,64	1,69	62,50	0,67	12,22
IVERLEK	11,91	1,72	59,37	0,77	12,22
SIBELGAS	12,54	1,86	69,56	0,72	12,22

## Heffingen en toeslagen op aardgas

Energiebijdrage	0,10577 c€/kWh
Federale accijns	0,05724 c€/kWh

## Transportkosten aardgas

De transportnetkosten voor aardgas worden in 2022 geschat op 0,133 c€/kWh (incl. BTW), zoals gepubliceerd door Fluxys.

Elegant past de nettarieven, belastingen, heffingen, bijdragen en toeslagen toe zoals goedgekeurd door de regulatoren (VREG en CWAPE) en de bevoegde overheden. Ter informatie worden de meest recente tarieven weergegeven, inclusief 6% BTW waar van toepassing. Elke eventuele wijziging buiten toedoen van Elegant, ook retro-actief, wordt door Elegant doorgerekend aan de klant.

